

**DATOS GENERALES DE IDENTIFICACIÓN E INFORMACIÓN
COMPLEMENTARIA REQUERIDA EN LA LEGISLACIÓN ESPAÑOLA**
(Aplicación de resultados y período medio de pago a proveedores)

IDP1

IDENTIFICACIÓN DE LA EMPRESA

NIF:

Forma jurídica SA: SL:

LEI: Solo para las empresas que dispongan de código LEI (Legal Entity Identifier)

Otras:

Denominación social:

Domicilio social:

Municipio: Provincia:

Código postal: Teléfono:

Dirección de e-mail de contacto de la empresa

ACTIVIDAD

Actividad principal:

Código CNAE: (1)

ÓRGANO DE ADMINISTRACIÓN

Porcentaje de mujeres en el órgano de administración (2):

	EJERCICIO 2022 (3)	EJERCICIO 2021 (4)
<input type="text" value="04211"/>	<input type="text" value="0.00"/>	<input type="text" value="0.00"/>

PERSONAL ASALARIADO

a) Número medio de personas empleadas en el curso del ejercicio, por tipo de contrato y empleo con discapacidad:

	EJERCICIO 2022 (3)	EJERCICIO 2021 (4)
FIJO (5): <input type="text" value="04001"/>	<input type="text" value="4.03"/>	<input type="text" value="0.00"/>
NO FIJO (6): <input type="text" value="04002"/>	<input type="text" value="0.00"/>	<input type="text" value="0.00"/>
Del cual: Personas empleadas con discapacidad mayor o igual al 33% (o calificación equivalente local): <input type="text" value="04010"/>	<input type="text" value="0.00"/>	<input type="text"/>

b) Personal asalariado al término del ejercicio, por tipo de contrato y por sexo:

	EJERCICIO 2022 (3)		EJERCICIO 2021 (4)	
	HOMBRES	MUJERES	HOMBRES	MUJERES
FIJO:	<input type="text" value="04120"/> <input type="text" value="5"/>	<input type="text" value="04121"/> <input type="text" value="0.00"/>	<input type="text"/>	<input type="text"/>
NO FIJO:	<input type="text" value="04122"/> <input type="text" value="0.00"/>	<input type="text" value="04123"/> <input type="text" value="0.00"/>	<input type="text"/>	<input type="text"/>

PRESENTACIÓN DE CUENTAS

	EJERCICIO 2022 (3)			EJERCICIO 2021 (4)		
	AÑO	MES	DÍA	AÑO	MES	DÍA
Fecha de inicio a la que van referidas las cuentas:	<input type="text" value="01102"/>	<input type="text" value="2.022"/>	<input type="text" value="2"/>	<input type="text"/>	<input type="text"/>	<input type="text"/>
Fecha de cierre a la que van referidas las cuentas:	<input type="text" value="01101"/>	<input type="text" value="2.022"/>	<input type="text" value="12"/>	<input type="text"/>	<input type="text"/>	<input type="text" value="31"/>
Número de páginas presentadas al depósito:	<input type="text" value="01901"/>	<input type="text"/>	<input type="text"/>	<input type="text"/>	<input type="text"/>	<input type="text"/>

En caso de no figurar consignadas cifras en alguno de los ejercicios, indique la causa:

MICROEMPRESAS

Marque con una X si la empresa ha optado por la adopción conjunta de los criterios específicos, aplicables por microempresas, previstos en el Plan General de Contabilidad de PYMES (7)

- (1) Según las clases (cuatro dígitos) de la Clasificación Nacional de Actividades Económicas 2009 (CNAE 2009), aprobada por el Real Decreto 475/2007, de 13 de abril (BOE de 28.4.2007).
- (2) En el Órgano de Administración, en caso de administrador único, se indicará 0% o 100%. En caso de varios administradores solidarios o mancomunados o Consejo de Administración, se indicará el porcentaje que corresponda.
- (3) Ejercicio al que van referidas las cuentas anuales.
- (4) Ejercicio anterior.
- (5) Para calcular el número medio de personal fijo, tenga en cuenta los siguientes criterios:
- a) Si en el año no ha habido importantes movimientos de la plantilla, indique aquí la semisuma de los fijos a principio y a fin de ejercicio.
- b) Si ha habido movimientos, calcule la suma de la plantilla en cada uno de los meses del año y divídala por doce.
- c) Si hubo regulación temporal de empleo o de jornada, el personal afectado por la misma debe incluirse como personal fijo, pero solo en la proporción que corresponda a la fracción del año o jornada del año efectivamente trabajada.
- (6) Puede calcular el personal no fijo medio sumando el total de semanas que han trabajado sus empleados no fijos y dividiendo por 52 semanas. También puede hacer esta operación (equivalente a la anterior):
- $$\frac{n.º \text{ de personas contratadas} \times n.º \text{ medio de semanas trabajadas}}{52}$$
- (7) En relación con la contabilización de los acuerdos de arrendamiento financiero y otros de naturaleza similar, y el impuesto sobre beneficios.

NO APTO PARA SU PRESENTACIÓN COMO DEPÓSITO EN PAPEL EN EL REGISTRO MERCANTIL

**DATOS GENERALES DE IDENTIFICACIÓN E INFORMACIÓN
COMPLEMENTARIA REQUERIDA EN LA LEGISLACIÓN ESPAÑOLA**
(Aplicación de resultados y período medio de pago a proveedores)

IDP2

APLICACIÓN DE RESULTADOS (1)

Información sobre la propuesta de aplicación del resultado del ejercicio, de acuerdo con el siguiente esquema:

Base de reparto	EJERCICIO <u>2022</u> (2)	EJERCICIO <u>2021</u> (3)
Saldo de la cuenta de pérdidas y ganancias	91000 2.200,27	0.00
Remanente	91001 0.00	0.00
Reservas voluntarias	91002 0.00	0.00
Otras reservas de libre disposición	91003 0.00	0.00
TOTAL BASE DE REPARTO = TOTAL APLICACIÓN	91004 2.200,27	0.00

Aplicación a	EJERCICIO <u>2022</u> (2)	EJERCICIO <u>2021</u> (3)
Reserva legal	91005 220,03	0.00
Reservas especiales	91007 0.00	0.00
Reservas voluntarias	91008 1.980,24	0.00
Dividendos	91009 0.00	0.00
Remanente y otros	91010 0.00	0.00
Compensación de pérdidas de ejercicios anteriores	91011 0.00	0.00
APLICACIÓN = TOTAL BASE DE REPARTO	91012 2.200,27	0.00

INFORMACIÓN SOBRE EL PERÍODO MEDIO DE PAGO A PROVEEDORES DURANTE EL EJERCICIO (4)

	EJERCICIO <u>2022</u> (2)	EJERCICIO <u>2021</u> (3)
Período medio de pago a proveedores (días)	94705 30	0.00

NO APTO PARA SU PRESENTACIÓN COMO DEPÓSITO EN PAPEL EN EL REGISTRO MERCANTIL

(1) Propuesta de aplicación de resultados, artículo 253.1 de la Ley de Sociedades de Capital (RD 1/2010, de 2 de julio).
 (2) Ejercicio al que van referidas las cuentas anuales.
 (3) Ejercicio anterior.
 (4) Calculados de acuerdo al artículo quinto de la Resolución de 29 de enero de 2016, del Instituto de Contabilidad y Auditoría de Cuentas.

DECLARACIÓN DE IDENTIFICACIÓN DEL TITULAR REAL

TR

IDENTIFICACIÓN DEL TITULAR REAL

Información sobre las personas físicas conforme a los artículos 3.6) y 30 de la Directiva (UE) 2015/849 del Parlamento Europeo y del Consejo, de 20 de mayo de 2015, relativa a la prevención de la utilización del sistema financiero para el blanqueo de capitales o la financiación del terrorismo, modificada por la Directiva (UE) 2018/843 del Parlamento Europeo y del Consejo, de 30 de mayo de 2018; al artículo 4.2.b), 4.2.b.bis) y 4 bis de la Ley 10/2010, de 28 de abril, de prevención del blanqueo de capitales y de la financiación del terrorismo, tras la modificación perada por el Real Decreto-ley 7/2021, y al artículo 8 del Reglamento de la Ley 10/2010, de 28 de abril, de prevención del blanqueo de capitales y de la financiación del terrorismo, aprobado mediante Real Decreto 304/2014, de 5 de mayo.

La sociedad está obligada a presentar la identificación del titular real por no cotizar en un mercado regulado de la UE o de un país tercero equivalente (1) SI

La sociedad presenta por primera vez o actualiza los datos de identificación del titular real (2) SI

Indique el tipo de actualización de los datos de identificación del titular real (3)

Fecha en la que debe reputarse que se ha producido el cambio de los datos (4)

I. Titular real persona física - % de participación

I.a Con % de participación en el capital superior al 25%

APELLIDOS, NOMBRE (5)	PAÍS EXPEDICIÓN DOCUMENTO (6)	TIPO DOCUMENTO (7)	DOCUMENTO (8)	FECHA NACIMIENTO (9)	NACIONALIDAD (10)	PAÍS RESIDENCIA (10)	% PARTICIPACIÓN	
							DIRECTA	INDIRECTA (11)
NAVARRO SERRANO, HECTOR	ES	DNI	74381735B	23.05.1993	ES	ES	100,00	0.00

I.b Con % de participación por derechos de voto superior al 25%

APELLIDOS, NOMBRE (5)	PAÍS EXPEDICIÓN DOCUMENTO (6)	TIPO DOCUMENTO (7)	DOCUMENTO (8)	FECHA NACIMIENTO (9)	NACIONALIDAD (10)	PAÍS RESIDENCIA (10)	% PARTICIPACIÓN	
							DIRECTA	INDIRECTA (12)
NAVARRO SERRANO, HECTOR	ES	DNI	74381735B	23.05.1993	ES	ES	100,00	0.00

II. Titular real persona física asimilada

En caso de no existir persona física que posea o controle un porcentaje superior al 25% del capital o derechos de voto, indique los titulares reales; en este caso, administrador o responsable de la dirección, conforme a lo establecido en el art. 8 del Real Decreto 304/2014

APELLIDOS, NOMBRE (5)	PAÍS EXPEDICIÓN DOCUMENTO (6)	TIPO DOCUMENTO (7)	DOCUMENTO (8)	FECHA NACIMIENTO (9)	NACIONALIDAD (10)	PAÍS RESIDENCIA (10)

- (1) Se exceptúan las sociedades que coticen en un mercado regulado de la Unión Europea o de países terceros equivalentes
 (2) El cumplimiento de esta hoja tiene carácter obligatorio en todo caso
 (3) Indique PRIMERA si presenta por primera vez, ACTUALIZACIÓN si actualiza los datos por cambio de titular real, o RECTIFICACIÓN si rectifica los datos erróneos de una declaración previa
 (4) Fecha en la que debe reputarse que se ha producido el cambio de los datos. Cumplimentar con el formato DD.MM.YYYY
 (5) Indicar apellidos, nombre. Se significa la necesidad de separar los apellidos del nombre mediante una coma
 (6) Cumplimentar con el código-país según ISO 3166-1 alfa 2
 (7) Si el país de expedición es España, cumplimentar DNI-NIF o NIE, según corresponda. Si es distinto de España, cumplimentar TIN, PASAPORTE u OTRO. En el caso de nacionales españoles o residentes en España se incluirá siempre el documento expedido en España.
 (8) Número de documento identificativo del titular real
 (9) Cumplimentar con el formato DD.MM.AAAA
 (10) Cumplimentar con el código-país según ISO 3166-1 alfa 2
 (11) Detallar en la tabla III.a las sociedades intervinientes en la cadena de control
 (12) Detallar en la tabla III.b las sociedades intervinientes en la cadena de control

NO APTO PARA SU PRESENTACIÓN COMO DEPÓSITO EN PAPEL EN EL REGISTRO MERCANTIL

DOCUMENTO SOBRE SERVICIOS A TERCEROS

SRP

SOCIEDAD YUBRISERA SL	NIF B09764077
--------------------------	------------------

DOMICILIO SOCIAL CL DURAN 17 4 1

MUNICIPIO ELCHE	PROVINCIA ALICANTE	EJERCICIO(2) 2022
--------------------	-----------------------	----------------------

Realización, durante el ejercicio, de operaciones de prestación de servicios a terceros, artículo 2.1 o) de la Ley 10/2010, de 28 de abril, de prevención del blanqueo de capitales y financiación del terrorismo.	<input type="text" value="0"/>
---	--------------------------------

Ámbito territorial de operaciones(1):	<input type="text"/>
---------------------------------------	----------------------

Países donde realiza operaciones:	<input type="text"/>
-----------------------------------	----------------------

Provincias donde realiza operaciones:	<input type="text"/>
---------------------------------------	----------------------

Municipios donde realiza operaciones:	<input type="text"/>
---------------------------------------	----------------------

¿Ha prestado servicios a no residentes?(3)

¿La actividad de prestación de servicios a terceros, artículo 2.1 o) de la Ley 10/2010, de 28 de abril, es la única y exclusiva que se presta?

Volúmen Facturado por dichos servicios:

Último Ejercicio <input type="text"/>	Ejercicio Precedente <input type="text"/>	Incuantificable <input type="text"/>
---------------------------------------	---	--------------------------------------

Número de Operaciones/Servicios por cuenta de terceros, prestados por el profesional o disponiendo que otras lo ejerzan:

	Número de Operaciones
Constitución de sociedades u otras personas jurídicas.	
Dirección, secretaría y/o asesoría externa de una sociedad.	
Socio de una asociación o similar.	
Facilitar domicilio social, dirección comercial, postal, administrativa o similar a una persona jurídica	
Funciones de fiduciario en un fideicomiso, trust o instrumento similar	
Funciones de accionista por cuenta ajena.	

FIRMAS Y NOMBRES DE LOS ADMINISTRADORES (en caso de presentación en papel)

(1) Municipal, provincial, autonómico, nacional o internacional.
 (2) Ejercicio al que van referidas las cuentas anuales.
 (3) Sí o No

BALANCE DE PYMES

BP1

NIF:	B09764077		UNIDAD (1)
DENOMINACIÓN SOCIAL:		Espacio destinado para las firmas de los administradores	Euros
YUBRISERA SL			09001 <input type="checkbox"/>

ACTIVO	NOTAS DE LA MEMORIA	EJERCICIO 2022 (2)	EJERCICIO 2021 (3)
A) ACTIVO NO CORRIENTE	11000	17.000,00	
I. Inmovilizado intangible	11100		
II. Inmovilizado material	11200	17.000,00	
III. Inversiones inmobiliarias	11300		
IV. Inversiones en empresas del grupo y asociadas a largo plazo ...	11400		
V. Inversiones financieras a largo plazo	11500		
VI. Activos por impuesto diferido	11600		
VII. Deudores comerciales no corrientes	11700		
B) ACTIVO CORRIENTE	12000	17.428,97	
I. Existencias	12200	10.150,50	
II. Deudores comerciales y otras cuentas a cobrar	12300	2.292,21	
1. Clientes por ventas y prestaciones de servicios	12380	2.292,21	
a) <i>Clientes por ventas y prestaciones de servicios a largo plazo</i>	12381		
b) <i>Clientes por ventas y prestaciones de servicios a corto plazo</i>	12382	2.292,21	
2. Accionistas (socios) por desembolsos exigidos	12370		
3. Otros deudores	12390		
III. Inversiones en empresas del grupo y asociadas a corto plazo ...	12400		
IV. Inversiones financieras a corto plazo	12500		
V. Periodificaciones a corto plazo	12600		
VI. Efectivo y otros activos líquidos equivalentes	12700	4.986,26	
TOTAL ACTIVO (A + B)	10000	34.428,97	

NO APTO PARA SU PRESENTACIÓN COMO DEPÓSITO EN PAPEL EN EL REGISTRO MERCANTIL

(1) Todos los documentos que integran las cuentas anuales se elaborarán expresando sus valores en euros.
 (2) Ejercicio al que van referidas las cuentas anuales.
 (3) Ejercicio anterior.

BALANCE DE PYMES

BP2.1

NIF:	B09764077	
DENOMINACIÓN SOCIAL:		
YUBRISERA SL		
Espacio destinado para las firmas de los administradores		

		NOTAS DE LA MEMORIA	EJERCICIO 2022 ⁽¹⁾	EJERCICIO 2021 ⁽²⁾
PATRIMONIO NETO Y PASIVO				
A) PATRIMONIO NETO	20000		19.200,27	
A-1) Fondos propios	21000		19.200,27	
I. Capital	21100		17.000,00	
1. Capital escriturado	21110		17.000,00	
2. (Capital no exigido)	21120			
II. Prima de emisión	21200			
III. Reservas	21300			
1. Reserva de capitalización	21350			
2. Otras reservas	21360			
IV. (Acciones y participaciones en patrimonio propias)	21400			
V. Resultados de ejercicios anteriores	21500			
VI. Otras aportaciones de socios	21600			
VII. Resultado del ejercicio	21700		2.200,27	
VIII. (Dividendo a cuenta)	21800			
A-2) Ajustes en patrimonio neto	22000			
A-3) Subvenciones, donaciones y legados recibidos	23000			
B) PASIVO NO CORRIENTE	31000			
I. Provisiones a largo plazo	31100			
II. Deudas a largo plazo	31200			
1. Deudas con entidades de crédito	31220			
2. Acreedores por arrendamiento financiero	31230			
3. Otras deudas a largo plazo	31290			
III. Deudas con empresas del grupo y asociadas a largo plazo	31300			
IV. Pasivos por impuesto diferido	31400			
V. Periodificaciones a largo plazo	31500			
VI. Acreedores comerciales no corrientes	31600			
VII. Deuda con características especiales a largo plazo	31700			

NO APTO PARA SU PRESENTACIÓN COMO DEPÓSITO EN PAPEL EN EL REGISTRO MERCANTIL

(1) Ejercicio al que van referidas las cuentas anuales.
 (2) Ejercicio anterior.

BALANCE DE PYMES

BP2.2

NIF:	B09764077	Espacio destinado para las firmas de los administradores
DENOMINACIÓN SOCIAL:		
YUBRISERA SL		

PATRIMONIO NETO Y PASIVO		NOTAS DE LA MEMORIA	EJERCICIO 2022 (1)	EJERCICIO 2021 (2)
C) PASIVO CORRIENTE	32000		15.228,70	
I. Provisiones a corto plazo	32200			
II. Deudas a corto plazo	32300		7.993,16	
1. Deudas con entidades de crédito	32320			
2. Acreedores por arrendamiento financiero	32330			
3. Otras deudas a corto plazo	32390		7.993,16	
III. Deudas con empresas del grupo y asociadas a corto plazo	32400			
IV. Acreedores comerciales y otras cuentas a pagar	32500		7.235,54	
1. Proveedores	32580			
a) Proveedores a largo plazo	32581			
b) Proveedores a corto plazo	32582			
2. Otros acreedores	32590		7.235,54	
V. Periodificaciones a corto plazo	32600			
VI. Deuda con características especiales a corto plazo	32700			
TOTAL PATRIMONIO NETO Y PASIVO (A + B + C)	30000		34.428,97	

(1) Ejercicio al que van referidas las cuentas anuales.
(2) Ejercicio anterior.

CUENTA DE PÉRDIDAS Y GANANCIAS DE PYMES

PP

NIF: B09764077

DENOMINACIÓN SOCIAL:

YUBRISERA SL

Espacio destinado para las firmas de los administradores

NO APTO PARA SU PRESENTACIÓN COMO DEPÓSITO EN PAPEL EN EL REGISTRO MERCANTIL

(DEBE) / HABER		NOTAS DE LA MEMORIA	EJERCICIO 2022 (1)	EJERCICIO 2021 (2)
1. Importe neto de la cifra de negocios	40100		89.881,79	
2. Variación de existencias de productos terminados y en curso de fabricación	40200			
3. Trabajos realizados por la empresa para su activo	40300			
4. Aprovisionamientos	40400		-33.558,57	
5. Otros ingresos de explotación	40500		51.629,72	
6. Gastos de personal	40600		-78.555,27	
7. Otros gastos de explotación	40700		-26.425,21	
8. Amortización del inmovilizado	40800			
9. Imputación de subvenciones de inmovilizado no financiero y otras	40900			
10. Excesos de provisiones	41000			
11. Deterioro y resultado por enajenaciones del inmovilizado	41100			
12. Otros resultados	41300			
A) RESULTADO DE EXPLOTACIÓN (1 + 2 + 3 + 4 + 5 + 6 + 7 + 8 + 9 + 10 + 11 + 12)	49100		2.972,46	
13. Ingresos financieros	41400			
a) Imputación de subvenciones, donaciones y legados de carácter financiero	41430			
b) Otros ingresos financieros	41490			
14. Gastos financieros	41500		-38,76	
15. Variación de valor razonable en instrumentos financieros	41600			
16. Diferencias de cambio	41700			
17. Deterioro y resultado por enajenaciones de instrumentos financieros	41800			
18. Otros ingresos y gastos de carácter financiero	42100			
a) Incorporación al activo de gastos financieros	42110			
b) Ingresos financieros derivados de convenios de acreedores	42120			
c) Resto de ingresos y gastos	42130			
B) RESULTADO FINANCIERO (13 + 14 + 15 + 16 + 17 + 18)	49200		-38,76	
C) RESULTADO ANTES DE IMPUESTOS (A + B)	49300		2.933,70	
19. Impuestos sobre beneficios	41900		-733,43	
D) RESULTADO DEL EJERCICIO (C + 19)	49500		2.200,27	

(1) Ejercicio al que van referidas las cuentas anuales.
 (2) Ejercicio anterior.

**MODELO DE DOCUMENTO NORMAL DE
INFORMACIÓN MEDIOAMBIENTAL**

IMP

SOCIEDAD YUBRISERA SL	NIF B09764077
--------------------------	------------------

DOMICILIO SOCIAL CL DURAN 17 4 1

MUNICIPIO ELCHE	PROVINCIA ALICANTE	EJERCICIO 2022
--------------------	-----------------------	-------------------

Contenido Obligatorio

Los abajo firmantes, como Administradores de la Sociedad citada, manifiestan que en la contabilidad correspondiente a las presentes cuentas anuales NO existe ninguna partida de naturaleza medioambiental que deba ser incluida, para que éstas, en su conjunto, puedan mostrar la imagen fiel del patrimonio, de los resultados y de la situación financiera de la empresa.



Los abajo firmantes, como Administradores de la Sociedad citada, manifiestan que en la contabilidad correspondiente a las presentes cuentas anuales SÍ existen partidas de naturaleza medioambiental, y han sido incluidas, para que éstas, en su conjunto, pueden mostrar la imagen fiel del patrimonio, de los resultados y de la situación financiera de la empresa.



Indicadores de Sostenibilidad (contenido voluntario)

	Métrica	Valor	Importe ⁽⁶⁾
Emisiones Alcance 1 ⁽¹⁾	TnCO ₂		
Emisiones Alcance 2 ⁽²⁾	TnCO ₂		
Emisiones Alcance 3 ⁽³⁾	TnCO ₂		
Consumo de energía dentro de la organización ⁽⁴⁾	Kwh		
Consumo de agua ⁽⁵⁾	m ³		

FIRMAS y NOMBRES DE LOS ADMINISTRADORES

(1) Emisiones directas de la empresa. Métrica: Toneladas equivalentes de CO₂.

(2) Emisiones indirectas consecuencia del consumo energético de la empresa (por ejemplo, por el consumo de electricidad). Métrica: Toneladas equivalentes de CO₂.

(3) Resto de emisiones indirectas (emisiones indirectas de proveedores y de clientes en la cadena de valor). Métrica: Toneladas equivalentes de CO₂.

Los indicadores de emisiones se recogen en la Ley 11/2018, así como en el estándar ESRS E1.6 de sostenibilidad del EFRAG, que se aprobarán mediante acto delegado por la C.E. en desarrollo de la Directiva de Sostenibilidad Corporativa (CSRD).

Para su cumplimentación se recomienda el uso de calculadoras de emisiones, en concreto:

<https://www.miteco.gob.es/es/cambio-climatico/temas/mitigacion-politicas-y-medidas/calculadoras.aspx> (para emisiones alcance 1 y 2).

(4) Indicador requerido para las empresas y grupos sujetos a la Ley 11/2018, así como el estándar ESRS E1.5 de sostenibilidad del EFRAG que se aprobará mediante acto delegado por la C.E. en desarrollo de la Directiva de Sostenibilidad Corporativa (CSRD). Métrica: Kilovatios hora.

(5) Indicador requerido para las empresas y grupos sujetos a la Ley 11/2018, así como el estándar ESRS E3.4 de sostenibilidad del EFRAG que se aprobará mediante acto delegado por la C.E. en desarrollo de la Directiva de Sostenibilidad Corporativa (CSRD). Métrica: metros cúbicos.

(6) Consigne el importe monetario en EUROS del consumo correspondiente.

NO APTO PARA SU PRESENTACIÓN COMO DEPÓSITO EN PAPEL EN EL REGISTRO MERCANTIL

SOLICITUD DE PRESENTACIÓN
EN EL REGISTRO MERCANTIL DE ALICANTE

PR

DEPÓSITO DE CUENTAS ANUALES

IDENTIFICACIÓN DE LA ENTIDAD QUE PRESENTA LAS CUENTAS A DEPÓSITO

Denominación de la Entidad: YUBRISERA SL NIF: B09764077

Datos Registrales:

Tomos: 4.449 Folio: 135 N° Hoja Registral: A-178481 Fecha de cierre ejercicio social: 31.12.2022
(dd.mm.aaaa)

IDENTIFICACIÓN DE LOS DOCUMENTOS CONTABLES CUYO DEPÓSITO SE SOLICITA

CUENTAS ANUALES DEL EJERCICIO: 2022

Balance	Pérdidas y Ganancias	Memoria	Estado cambios Patrimonio Neto	Estado de Flujos de Efectivo
Normal <input type="checkbox"/>	Normal <input type="checkbox"/>	Normal <input type="checkbox"/>	Normal <input type="checkbox"/>	Normal <input type="checkbox"/>
Abreviado <input type="checkbox"/>	Abreviado <input type="checkbox"/>	Abreviada <input type="checkbox"/>		
PYME <input checked="" type="checkbox"/>	PYME <input checked="" type="checkbox"/>	PYME <input checked="" type="checkbox"/>		
Informe de Auditoría				Estado sobre información no financiera
Hoja identificativa de la sociedad <input checked="" type="checkbox"/>	Declaración Medioambiental <input checked="" type="checkbox"/>	Informe de Gestión <input type="checkbox"/>	Voluntario <input type="checkbox"/> Obligatorio <input type="checkbox"/>	Documento aparte <input type="checkbox"/>
Documento sobre servicios a terceros <input type="checkbox"/>	Declaración de identificación del titular real <input checked="" type="checkbox"/>	Modelo de Autocartera <input checked="" type="checkbox"/>	Certificado SICAV <input type="checkbox"/>	Anuncios de convocatoria <input type="checkbox"/>
Certificación Acuerdo <input checked="" type="checkbox"/>	Otros Documentos <input type="checkbox"/>	Nº <input type="text"/>		
Código ROAC de los Auditores Firmantes <input type="text"/>	<input type="text"/>	Fecha de emisión del Informe de Auditoría <input type="text"/>		

IDENTIFICACIÓN DEL PRESENTANTE QUE HACE LA SOLICITUD

Nombre y Apellidos: JOSE FCO. VICENTE PEREZ DNI: 22006329K

Domicilio: CL JUAN DIEZ MARTINEZ 20 EN Código postal: 3.205

Ciudad: ELCHE Provincia: ALICANTE

Teléfono: 966.672.848 Fax: 96.664.481 Correo electrónico: josevicente@ilitax.com

El solicitante consiente que la notificación del depósito de las cuentas o la calificación negativa, en su caso, se le hagan electrónicamente a la dirección de correo señalada conforme a lo dispuesto en el artículo 322 de la Ley Hipotecaria.

Firma del presentante:

[Empty box for signature]

Código 2D

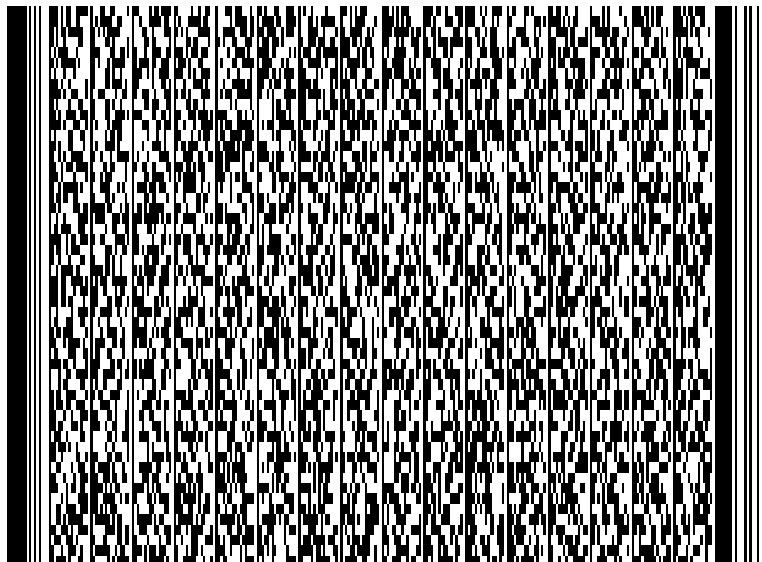

A los efectos del Reglamento (UE) 2016/679 del Parlamento Europeo y del Consejo, de 27 de abril de 2016, relativo a la protección de las personas físicas en lo que respecta al tratamiento de datos personales y a la libre circulación de estos datos (RGPD), queda informado de que: 1.- Los datos personales expresados en el presente documento serán incorporados al fichero del Registro y a los ficheros que se llevan en base al anterior, cuyo responsable es el Registrador y cuyo uso y fin del tratamiento es el previsto expresamente en la normativa registral. La información en ellos contenida sólo será comunicada en los supuestos previstos legalmente, o con objeto de satisfacer las solicitudes de publicidad formal que se formulen de acuerdo con la legislación registral (arts. 2, 4, 9 y 12 del Título Preliminar del R.R.M. e Instrucciones del 29 de Octubre de 1996 y 17 de Febrero de 1998). 2.- En cuanto resulte compatible con la legislación específica del Registro, se reconoce a los interesados los derechos de acceso, rectificación, cancelación y oposición establecidos en la Ley Orgánica citada, pudiendo ejercitarlos dirigiendo un escrito a la dirección del Registro. 3.- La obtención y tratamiento de sus datos en la forma indicada, es condición necesaria para la prestación de estos servicios.

NO APTO PARA SU PRESENTACIÓN COMO DEPÓSITO EN PAPEL EN EL REGISTRO MERCANTIL

SOLICITUD DE PRESENTACIÓN
EN EL REGISTRO MERCANTIL DE ALICANTE

PR

DEPÓSITO DE CUENTAS ANUALES

IDENTIFICACIÓN DE LA ENTIDAD QUE PRESENTA LAS CUENTAS A DEPÓSITO

Denominación de la Entidad: YUBRISERA SL NIF: B09764077

Datos Registrales:

Tomó: 4.449 Folio: 135 N° Hoja Registral: A-178481 Fecha de cierre ejercicio social: 31.12.2022
(dd.mm.aaaa)

IDENTIFICACIÓN DE LOS DOCUMENTOS CONTABLES CUYO DEPÓSITO SE SOLICITA

CUENTAS ANUALES DEL EJERCICIO: 2022

Balance	Pérdidas y Ganancias	Memoria	Estado cambios Patrimonio Neto	Estado de Flujos de Efectivo
Normal <input type="checkbox"/>	Normal <input type="checkbox"/>	Normal <input type="checkbox"/>	Normal <input type="checkbox"/>	Normal <input type="checkbox"/>
Abreviado <input type="checkbox"/>	Abreviado <input type="checkbox"/>	Abreviada <input type="checkbox"/>		
PYME <input checked="" type="checkbox"/>	PYME <input checked="" type="checkbox"/>	PYME <input checked="" type="checkbox"/>		
Informe de Auditoría				Estado sobre información no financiera
Hoja identificativa de la sociedad <input checked="" type="checkbox"/>	Declaración Medioambiental <input checked="" type="checkbox"/>	Informe de Gestión <input type="checkbox"/>	Voluntario <input type="checkbox"/> Obligatorio <input type="checkbox"/>	Documento aparte <input type="checkbox"/>
Documento sobre servicios a terceros <input type="checkbox"/>	Declaración de identificación del titular real <input checked="" type="checkbox"/>	Modelo de Autocartera <input checked="" type="checkbox"/>	Certificado SICAV <input type="checkbox"/>	Anuncios de convocatoria <input type="checkbox"/>
Certificación Acuerdo <input checked="" type="checkbox"/>	Otros Documentos <input type="checkbox"/>	Nº <input type="text"/>		
Código ROAC de los Auditores Firmantes <input type="text"/>	<input type="text"/>	Fecha de emisión del Informe de Auditoría <input type="text"/>		

IDENTIFICACIÓN DEL PRESENTANTE QUE HACE LA SOLICITUD

Nombre y Apellidos: JOSE FCO. VICENTE PEREZ DNI: 22006329K

Domicilio: CL JUAN DIEZ MARTINEZ 20 EN Código postal: 3.205

Ciudad: ELCHE Provincia: ALICANTE

Teléfono: 966.672.848 Fax: 96.664.481 Correo electrónico: josevicente@ilitax.com

El solicitante consiente que la notificación del depósito de las cuentas o la calificación negativa, en su caso, se le hagan electrónicamente a la dirección de correo señalada conforme a lo dispuesto en el artículo 322 de la Ley Hipotecaria.

Firma del presentante:

[Empty box for signature]

Código 2D

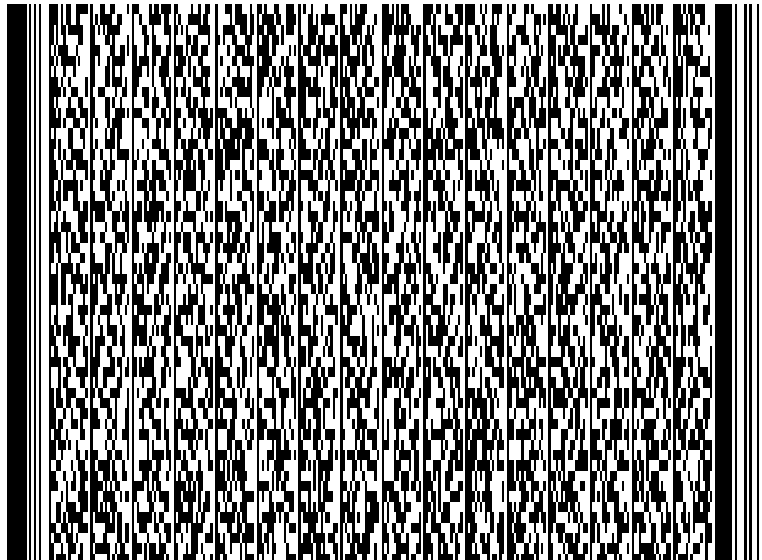

A los efectos del Reglamento (UE) 2016/679 del Parlamento Europeo y del Consejo, de 27 de abril de 2016, relativo a la protección de las personas físicas en lo que respecta al tratamiento de datos personales y a la libre circulación de estos datos (RGPD), queda informado de que: 1.- Los datos personales expresados en el presente documento serán incorporados al fichero del Registro y a los ficheros que se llevan en base al anterior, cuyo responsable es el Registrador y cuyo uso y fin del tratamiento es el previsto expresamente en la normativa registral. La información en ellos contenida sólo será comunicada en los supuestos previstos legalmente, o con objeto de satisfacer las solicitudes de publicidad formal que se formulen de acuerdo con la legislación registral (arts. 2, 4, 9 y 12 del Título Preliminar del R.R.M. e Instrucciones del 29 de Octubre de 1996 y 17 de Febrero de 1998). 2.- En cuanto resulte compatible con la legislación específica del Registro, se reconoce a los interesados los derechos de acceso, rectificación, cancelación y oposición establecidos en el Ley Orgánica citada, pudiendo ejercitarlos dirigiendo un escrito a la dirección del Registro. 3.- La obtención y tratamiento de sus datos en la forma indicada, es condición necesaria para la prestación de estos servicios.

NO APTO PARA SU PRESENTACIÓN COMO DEPÓSITO EN PAPEL EN EL REGISTRO MERCANTIL

SOLICITUD DE PRESENTACIÓN
EN EL REGISTRO MERCANTIL DE ALICANTE

PR

DEPÓSITO DE CUENTAS ANUALES

IDENTIFICACIÓN DE LA ENTIDAD QUE PRESENTA LAS CUENTAS A DEPÓSITO

Denominación de la Entidad: YUBRISERA SL NIF: B09764077

Datos Registrales:

Tomó: 4.449 Folio: 135 N° Hoja Registral: A-178481 Fecha de cierre ejercicio social: 31.12.2022
(dd.mm.aaaa)

IDENTIFICACIÓN DE LOS DOCUMENTOS CONTABLES CUYO DEPÓSITO SE SOLICITA

CUENTAS ANUALES DEL EJERCICIO: 2022

Balance	Pérdidas y Ganancias	Memoria	Estado cambios Patrimonio Neto	Estado de Flujos de Efectivo
Normal <input type="checkbox"/>	Normal <input type="checkbox"/>	Normal <input type="checkbox"/>	Normal <input type="checkbox"/>	Normal <input type="checkbox"/>
Abreviado <input type="checkbox"/>	Abreviado <input type="checkbox"/>	Abreviada <input type="checkbox"/>		
PYME <input checked="" type="checkbox"/>	PYME <input checked="" type="checkbox"/>	PYME <input checked="" type="checkbox"/>		
Informe de Auditoría				Estado sobre información no financiera
Hoja identificativa de la sociedad <input checked="" type="checkbox"/>	Declaración Medioambiental <input checked="" type="checkbox"/>	Informe de Gestión <input type="checkbox"/>	Voluntario <input type="checkbox"/> Obligatorio <input type="checkbox"/>	Documento aparte <input type="checkbox"/>
Documento sobre servicios a terceros <input type="checkbox"/>	Declaración de identificación del titular real <input checked="" type="checkbox"/>	Modelo de Autocartera <input checked="" type="checkbox"/>	Certificado SICAV <input type="checkbox"/>	Anuncios de convocatoria <input type="checkbox"/>
Certificación Acuerdo <input checked="" type="checkbox"/>	Otros Documentos <input type="checkbox"/>	Nº <input type="text"/>		
Código ROAC de los Auditores Firmantes <input type="text"/>	<input type="text"/>	Fecha de emisión del Informe de Auditoría <input type="text"/>		

IDENTIFICACIÓN DEL PRESENTANTE QUE HACE LA SOLICITUD

Nombre y Apellidos: JOSE FCO. VICENTE PEREZ DNI: 22006329K

Domicilio: CL JUAN DIEZ MARTINEZ 20 EN Código postal: 3.205

Ciudad: ELCHE Provincia: ALICANTE

Teléfono: 966.672.848 Fax: 96.664.481 Correo electrónico: josevicente@ilitax.com

El solicitante consiente que la notificación del depósito de las cuentas o la calificación negativa, en su caso, se le hagan electrónicamente a la dirección de correo señalada conforme a lo dispuesto en el artículo 322 de la Ley Hipotecaria.

Firma del presentante:

[Empty box for signature]

Código 2D

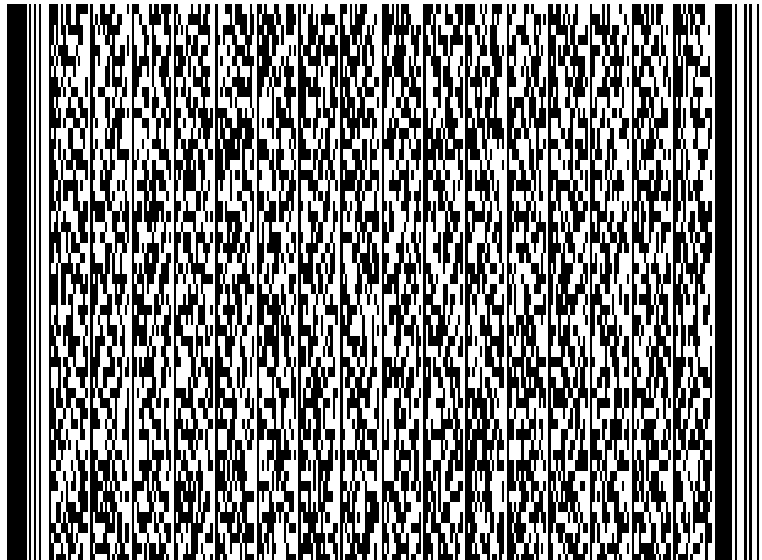

A los efectos del Reglamento (UE) 2016/679 del Parlamento Europeo y del Consejo, de 27 de abril de 2016, relativo a la protección de las personas físicas en lo que respecta al tratamiento de datos personales y a la libre circulación de estos datos (RGPD), queda informado de que: 1.- Los datos personales expresados en el presente documento serán incorporados al fichero del Registro y a los ficheros que se llevan en base al anterior, cuyo responsable es el Registrador y cuyo uso y fin del tratamiento es el previsto expresamente en la normativa registral. La información en ellos contenida sólo será comunicada en los supuestos previstos legalmente, o con objeto de satisfacer las solicitudes de publicidad formal que se formulen de acuerdo con la legislación registral (arts. 2, 4, 9 y 12 del Título Preliminar del R.R.M. e Instrucciones del 29 de Octubre de 1996 y 17 de Febrero de 1998). 2.- En cuanto resulte compatible con la legislación específica del Registro, se reconoce a los interesados los derechos de acceso, rectificación, cancelación y oposición establecidos en el Ley Orgánica citada, pudiendo ejercitarlos dirigiendo un escrito a la dirección del Registro. 3.- La obtención y tratamiento de sus datos en la forma indicada, es condición necesaria para la prestación de estos servicios.

NO APTO PARA SU PRESENTACIÓN COMO DEPÓSITO EN PAPEL EN EL REGISTRO MERCANTIL

CERTIFICACIÓN DE LA HUELLA DIGITAL

H

SOCIEDAD: YUBRISERA SL NIF: B09764077

DOMICILIO SOCIAL: CL DURAN 17 4 1

MUNICIPIO: ELCHE PROVINCIA: ALICANTE EJERCICIO: 2022

NOMBRE DE LAS PERSONAS QUE EXPIDEN LA CERTIFICACIÓN

HECTOR NAVARRO SERRANO

FIRMAS:

LAS PERSONAS ARRIBA INDICADAS CERTIFICAN QUE EL DEPÓSITO DIGITAL GENERA LA HUELLA DIGITAL SIGUIENTE:

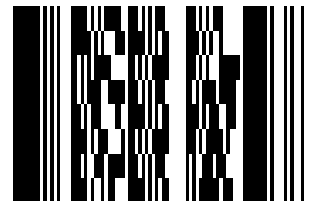

NO APTO PARA SU PRESENTACIÓN COMO DEPÓSITO EN PAPEL EN EL REGISTRO MERCANTIL